Recuperação Judicial - Usina Rio Pardo S.A e Outra

Relatório Mensal de Atividades da Administração Judicial

Julho de 2020



Botucatu - SP
Rua Moraes de Barros, 307 Centro -
CEP 18.600-300
Tel. (14) 3815-3125
orlandopampado.riopardo@gmail.com

Orlando Geraldo Pampado
Fábio Leandro Barros
Fábio Vivan Pampado

Assistente Contador - Marco Aurélio Marques Lopes - CRC/MS 011278

Em cumprimento ao artigo 22, inciso II, letra “c” da Lei 11.101/2005, esta Administração Judicial apresenta o relatório das atividades concernentes à recuperação judicial da Usina Rio Pardo S.A. e Outra.

Constam, no presente Relatório, informações comparativas contábeis e financeiras da Recuperanda, referentes aos meses de janeiro de 2020 a maio de 2020, além de fatos relevantes ao presente processo de recuperação judicial.

O presente relatório mensal de atividades é parte integrante do processo de recuperação judicial nº 1001538-52.2018.8.26.0136 da empresa USINA RIO PARDO S.A. 08.657.268/0001-02 e RIO PARDO PARTICIPAÇÕES S.A. CNPJ. 24.634.833/0001-72, de acordo com a recomendação do TJ-SP processo nº2020/75325 referente à normatização e padronização dos relatórios Iniciais, Mensais, Circunstanciado e de análise do plano de recuperação judicial.

Por fim, o objetivo deste Relatório é o de informar o r. Juízo da 1ª Vara da Comarca de Cerqueira César - SP e todos os interessados sobre a situação financeira da Recuperanda e sobre os fatos mais relevantes do andamento do processo de Recuperação Judicial.

Administração Judicial



ORLANDO PAMPADO
ADVOGADOS

(14) 3815-3125

Botucatu - SP
Rua Moraes de Barros, nº 307,
Centro, CEP 18.600-300

Brasília - DF
Condomínio Solar da Serra, Quadra H,
Casa 17, Jardim Botânico, CEP 71.680-350

Botucatu - SP
Rua Moraes de Barros, 307 Centro -
CEP 18.600-300
Tel. (14) 3815-3125
orlandopampado.riopardo@gmail.com

Orlando Geraldo Pampado
Fábio Leandro Barros
Fábio Vivan Pampado

Assistente Contador - Marco Aurélio Marques Lopes - CRC/MS 011278



Índice

Considerações iniciais	2
1. Eventos Relevantes e Acompanhamento Processual	4
1.1. Cronograma Processual	5
2. Empresas em Recuperação Judicial	5
2.1. Estrutura Societária	6
2.2. Relação de Acionistas	9
2.3. Sede/Filiais. Aberturas/fechamentos	10
2.4. Organograma	13
2.5. Indicadores de Mercado	14
3. Informações Financeiras e Operacionais	15
3.1. Balanço Patrimonial - movimentações das contas no período janeiro/20 - maio/20	15

Índice

3.2. Balanço Patrimonial - movimentações das contas no período janeiro/20 - maio/20	16
3.3. Balanço Patrimonial - movimentações das contas no período janeiro/20 - maio/20	17
3.4. Estoques	18
3.5. Movimentação de Colaboradores no período janeiro/20 - maio/20	19
3.6. Análise da Demonstração de Resultados	20
4. Condições e Prazo de Pagamentos do PRJ	22
5. Visita de constatação na empresa Recuperanda	25
6. Considerações Finais	41

Eventos Relevantes e Cronograma Processual

Cronograma Processual		
Processo nº: 1001538-52.2018.8.26.0136		
Recuperandas: Usina Rio Pardo S.A. e Rio Pardo Participações S.A.		
Data	Evento	Lei 11.101/05
10/08/2018	Ajuizamento do Pedido de Recuperação Judicial.	
05/09/2018	Deferimento do Processamento do Pedido de Recuperação Judicial.	art. 52, inciso I, II, III, IV e V e § 1º
11/09/2018	Publicação do deferimento no D.O.	
10/10/2018	Publicação do 1º Edital pelo devedor.	art. 52, § 1º
25/10/2018	Fim do prazo para apresentar habilitações e divergências ao AJ (15 dias da publicação do 1º Edital)	art. 7º, § 1º
12/11/2018	Apresentação do Plano de Recuperação ao Juízo (60 dias após publicação do deferimento da recuperação)	art. 53
19/03/2019	Publicação de aviso sobre o recebimento do PRJ no D.O.	art. 53, § único
03/05/2019	Fim do prazo para apresentar objeções ao PRJ (30 dias após a publicação do 2º Edital ou 30 dias após a publicação do aviso de recebimento do PRJ)	art. 53, § único e art. 55, § único
26/06/2019	Publicação do Edital pelo AJ - 2º Edital (45 dias após apresentação de habilitações/divergências)	art. 7º, § 2º
12/07/2019	Fim do prazo para apresentar impugnações ao Juízo (10 dias após publicação do 2º Edital)	art 8º
24/10/2019	Publicação do Edital de convocação para votação do PRJ - AGC (15 dias de antecedência da realização da AGC)	art. 36
19/11/2019	1ª Convocação da Assembleia Geral de Credores	art. 36, I

Cronograma Processual		
Processo nº: 1001538-52.2018.8.26.0136		
Recuperandas: Usina Rio Pardo S.A. e Rio Pardo Participações S.A.		
Data	Evento	Lei 11.101/05
10/12/2019	2ª Convocação da Assembleia Geral de Credores	art. 36, I
30/01/2020	Homologação do PRJ	art. 58
01/02/2022	Fim do prazo de recuperação judicial, se cumpridas todas as obrigações previstas no PRJ (2 anos após a concessão de recuperação judicial)	art. 61

- Eventos ocorridos
- Data estimada

Cumpre informar que esta Administração Judicial realizou visita de constatação nas dependências da empresa Recuperanda em 25/09/2020.

Empresas em Recuperação Judicial

Com sede na Fazenda São Pedro, s/n. - SP 280 - Rodovia Castelo Branco, KM 260, Cerqueira César/SP, são as seguintes Requerentes que compõem as empresas no presente processo de recuperação judicial:

Usina Rio Pardo S.A. - constituída como companhia fechada, rege-se pelo seu estatuto e pela legislação aplicável às sociedades anônimas. Tem por objeto social principal a produção e comercialização de derivados da extração da cana de açúcar.

Rio Pardo Participações S.A. - constituída como companhia fechada, rege-se pelo seu estatuto e pela legislação aplicável às sociedades anônimas. Tem por objeto social a participação permanente em outras sociedades, como sócia ou acionista (holding), mantendo-as sob a condição de coligadas, controladas ou subsidiárias integrais.

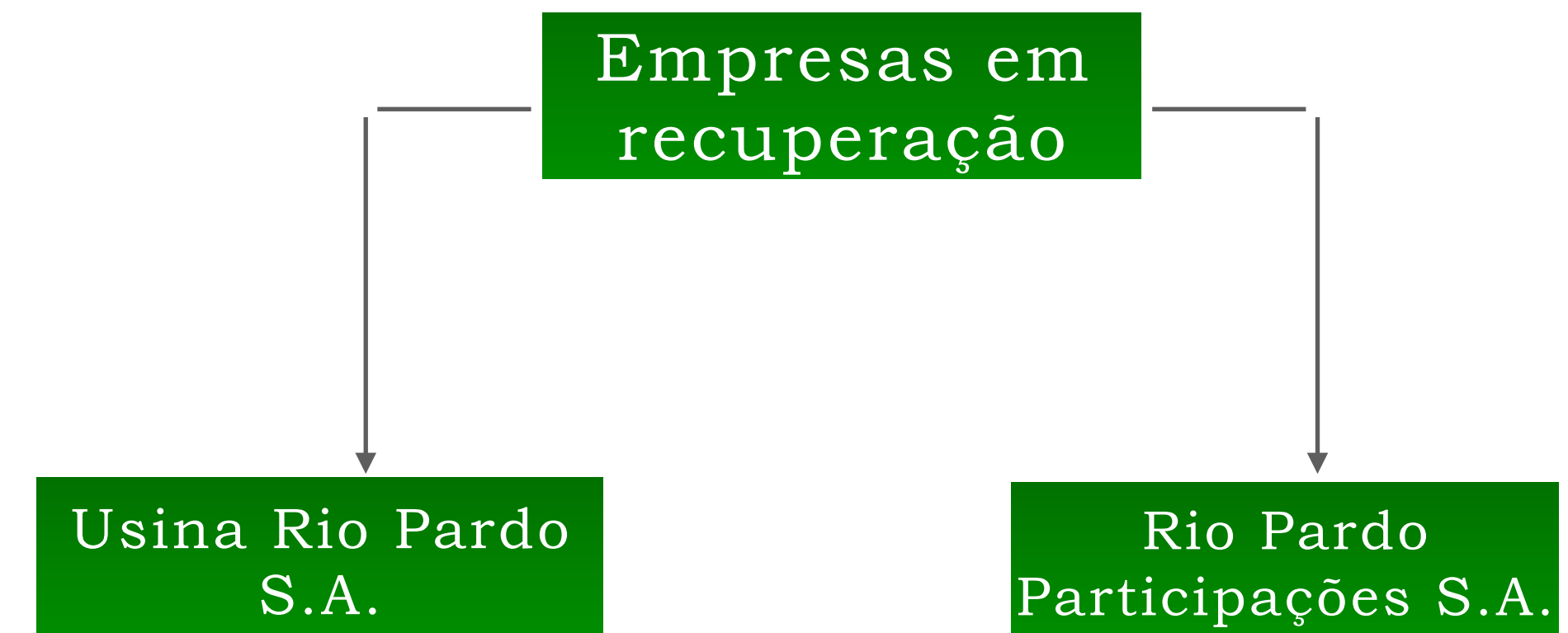

Este documento é cópia do original, assinado digitalmente por JOEL LUIS THOMAZ BASTOS e Tribunal de Justiça do Estado de São Paulo, protocolado em 10/08/2018 às 18:26:01. Para conferir o original, acesse o site <https://esaj.tjsp.jus.br/astadigital/voluntarioConferenciaDocumento.do>, informe o processo 1001538-52/2018 e o código 26.0136 e confira.

Este documento é cópia do original, assinado digitalmente por JOEL LUIS THOMAZ BASTOS e Tribunal de Justiça do Estado de São Paulo, protocolado em 10/08/2018 às 16:07:36. Para conferir o original, acesse o site <https://esaj.tjsp.jus.br/astadigital/viz/arquivo.do?processo=1001538-52>, informe o processo 1001538-52/2018 e o número 26.0136 e cotele o código 99999999.

Este documento é cópia do original, assinado digitalmente por JOEL LUIS THOMAZ BASTOS e Tribunal do Estado de São Paulo, protocolado em 10/09/2019 às 20:19, sob o número 1001538522018260136. Para conferir o original, acesse o site <https://esaj.tjsp.br/pastadigital/pg/abrConferenciaDocumento.do>, informe o processo 1001538-52/2018.8, 26.0136 e código 39E8509.

Empresas em Recuperação Judicial

Relação de acionistas:

ATA DA ASSEMBLEIA GERAL EXTRAORDINÁRIA REALIZADA

EM 07/04/2017

LISTA DE PRESENÇA DE ACIONISTAS

Ordem n.º	Acionistas	Nº de Ações	N.º de Votos	Assinaturas
1	Agropecuária Canaã Ltda.	1	1	
2	Rio Pardo Participações Ltda.	1.314.344.185	1.314.344.185	
	Total:	1.314.344.186	1.314.344.186	

Declaramos que a presente é cópia fiel da lista lavrada no livro próprio.

Cerqueira César, 07 de abril de 2.017.



Antônio Dias Felipe
Presidente



Renato Zogbi
Secretário

assinado digitalmente por JOEL LUIS THOMAZ BASTOS e Tribunal de Justiça do Estado de São Paulo, protocolado em 10/08/2017
site <https://esaj.tjsp.jus.br/pastadigital/pq/abrirConferenciaDocumento.do>, informe o processo 1001538-52.2018.8.26.01

Empresas em Recuperação Judicial

Sede/Filiais. Aberturas/fechamentos:

13/10/2020



REPÚBLICA FEDERATIVA DO BRASIL

CADASTRO NACIONAL DA PESSOA JURÍDICA

NÚMERO DE INSCRIÇÃO 08.657.268/0001-02 MATRIZ	COMPROVANTE DE INSCRIÇÃO E DE SITUAÇÃO CADASTRAL	DATA DE ABERTURA 22/11/2006
---	---	--------------------------------

NOME EMPRESARIAL
USINA RIO PARDO S.A. EM RECUPERACAO JUDICIAL

TÍTULO DO ESTABELECIMENTO (NOME DE FANTASIA)
USINA RIO PARDO

PORTO
DEMAIS

CÓDIGO E DESCRIÇÃO DA ATIVIDADE ECONÔMICA PRINCIPAL
10.71-6-00 - Fabricação de açúcar em bruto

CÓDIGO E DESCRIÇÃO DAS ATIVIDADES ECONÔMICAS SECUNDÁRIAS
46.37-1-02 - Comércio atacadista de açúcar
35.13-1-00 - Comércio atacadista de energia elétrica
35.11-5-01 - Geração de energia elétrica
74.90-1-03 - Serviços de agronomia e de consultoria às atividades agrícolas e pecuárias
19.31-4-00 - Fabricação de álcool
64.62-0-00 - Holdings de instituições não-financeiras
33.19-8-00 - Manutenção e reparação de equipamentos e produtos não especificados anteriormente
01.61-0-03 - Serviço de preparação de terreno, cultivo e colheita
01.13-0-00 - Cultivo de cana-de-açúcar

CÓDIGO E DESCRIÇÃO DA NATUREZA JURÍDICA
205-4 - Sociedade Anônima Fechada

LOGRADOURO
FAZ SAO PEDRO

NÚMERO
S/N

COMPLEMENTO
SP 280 - ROD.CASTELO BRANCO, KM 260
+ 3 MIL METROS

CEP
18.760-000

BAIRRO/DISTRITO
ENTRERIOS

MUNICÍPIO
CERQUEIRA CESAR

UF
SP

ENDEREÇO ELETRÔNICO
LEANDRO.GUARDIANO@URP.IND.BR

TELEFONE
(14) 3711-1016

ENTE FEDERATIVO RESPONSÁVEL (EFR)

SITUAÇÃO CADASTRAL
ATIVA

DATA DA SITUAÇÃO CADASTRAL
22/11/2006

MOTIVO DE SITUAÇÃO CADASTRAL

SITUAÇÃO ESPECIAL
RECUPERACAO JUDICIAL

DATA DA SITUAÇÃO ESPECIAL
05/09/2018

Aprovado pela Instrução Normativa RFB nº 1.863, de 27 de dezembro de 2018.

Emitido no dia 13/10/2020 às 10:00:07 (data e hora de Brasília).

Página: 1/1

Consulta Quadro de Sócios e Administradores - QSA

CNPJ:	08.657.268/0001-02
NOME EMPRESARIAL:	USINA RIO PARDO S.A. EM RECUPERACAO JUDICIAL
CAPITAL SOCIAL:	R\$202.077.132,44 (Duzentos e dois milhões, setenta e sete mil e cento e trinta e dois reais e quarenta e quatro centavos)

O Quadro de Sócios e Administradores(QSA) constante da base de dados do Cadastro Nacional da Pessoa Jurídica (CNPJ) é o seguinte:

Nome/Nome Empresarial:	RENATO ZOGBI
Qualificação:	10-Diretor

Nome/Nome Empresarial:	LODOVICO TREVIZAN FILHO
Qualificação:	16-Presidente

Para informações relativas à participação no QSA, acessar o e-CAC com certificado digital ou comparecer a uma unidade da RFB.

Emitido no dia 13/10/2020 às 11:24 (data e hora de Brasília).

Empresas em Recuperação Judicial

Sede/Filiais. Aberturas/fechamentos:

URP - Matriz e Filiais									
EATAB.	COD. FORN.	FAZENDA	ENDEREÇO	CIDADE	CEP	NIRE	NOVO CNPJ URP	I.E.	CNAE
101	365	Fazenda São Pedro	Fazenda São Pedro - SP280-Rod. Castelo Branco, Km 260 + 3000 metros	Cerqueira César	18.760-000		08.657.268/0001-02	263.069.296.113	10.71-6-00
102	8669	Filial Santos(depósito)	Rua Doutor Manoel Tourinho, 30 (baixada)	Santos	11.015-030		08.657.268/0002-93	633.509.316.115	52.11-7-01
103	8338	Sítio Ribeirão Bonito	Estrada Municipal para o Bairro Boa Vista, S/N-Entrada a esquerda	Arandu	18.710-000		08.657.268/0003-74	180.010.490.112	01.13-0-00
104	8339	Fazenda Barreiro	Rodovia Castelo Branco, KM 295, S/N	Águas de Santa Bárbara	18.770-000		08.657.268/0004-55	607.012.046.115	01.13-0-00
105	8340	Sítio São Sebastião	Estrada Município Iaras a Lençóis Paulista, S/N	Iaras	18.775-000		08.657.268/0005-36	727.009.566.115	01.13-0-00
106	8341	Faz. Águas Virtuosas	Estrada Municipal Povoado Domélia, S/N	Agudos	17.120-000		08.657.268/0006-17	156.044.148.119	01.13-0-00
107	8342	Faz. Joardo I	Estrada Municipal para Domélia, S/N	Espírito Santo do Turvo	18.935-000		08.657.268/0007-06	724.009.459.119	01.13-0-00
108	8343	São Benedito	Estrada Municipal Manduri ao Bairro dos Nunes, S/N	Manduri	18.780-000		08.657.268/0008-89	434.014.903.110	01.13-0-00
109	8344	Fazenda São Pedro(posto)	SP 280 -ROD.CASTELO BRANCO, KM 260+3MIL METROS, S/N	Cerqueira César	18.760-000		08.657.268/0009-60	263.022.820.119	01.13-0-00
110	8345	Fazenda Santa Rita	Rodovia Castelo Branco, KM 234, S/N	Botucatu	18.619-899		08.657.268/0010-01	224.208.908.116	01.13-0-00
111	8346	Estância Dois Irmãos	Outeiro Estancia Dois Irmão,S/N -Distrito do Lobo	Itatinga	18.690-000		08.657.268/0011-84	383.019.602.110	01.13-0-00
112	8347	Fazenda Nova Niagara	EST MUNICIPAL DO OLEO - KM 05, S/N	Óleo	18.790-000		08.657.268/0012-65	486.009.380.115	01.13-0-00
113	8348	Fazenda Boa Vista	Rodovia Castelo Branco - km 305-SP 280, S/N	Santa Cruz do Rio Pardo	18.900-000		08.657.268/0013-46	612.068.152.111	01.13-0-00
114	8349	Sítio Taquara do Reino	Estrada Municipal Cerqueira César a Agua Taquara do Reino, KM 1 – S/N	Cerqueira César	18.760-000		08.657.268/0014-27	263.022.839.116	01.13-0-00
115	8350	Fazenda Rio Novo	Rodovia SP 255 KM 248 (sentido SP 255 a SP 280), S/N	Avaré	18.700-970		08.657.268/0015-08	194.113.357.110	01.13-0-00
116	8668	Fazenda Santa Rosa	Rodovia Engenheiro João Batista Cabral, SP 225 -KM 282 + 600 metros	Paulistânia	17150-000		08.657.268/0016-99	792.007.192.117	01.13-0-00

Empresas em Recuperação Judicial

Sede/Filiais. Aberturas/fechamentos:

13/10/2020



REPÚBLICA FEDERATIVA DO BRASIL

CADASTRO NACIONAL DA PESSOA JURÍDICA

<div>NÚMERO DE INSCRIÇÃO</div> <div>24.634.833/0001-72</div> <div>MATRIZ</div>	<div>COMPROVANTE DE INSCRIÇÃO E DE SITUAÇÃO</div> <div>CADASTRAL</div>	<div>DATA DE ABERTURA</div> <div>20/04/2016</div>
<div>NOME EMPRESARIAL</div> <div>RIO PARDO PARTICIPACOES S/A</div>		
<div>TÍTULO DO ESTABELECIMENTO (NOME DE FANTASIA)</div> <div>*****</div>		<div>PORTE</div> <div>DEMAIS</div>
<div>CÓDIGO E DESCRIÇÃO DA ATIVIDADE ECONÔMICA PRINCIPAL</div> <div>64.62-0-00 - Holdings de instituições não-financeiras</div>		
<div>CÓDIGO E DESCRIÇÃO DAS ATIVIDADES ECONÔMICAS SECUNDÁRIAS</div> <div>Não informada</div>		
<div>CÓDIGO E DESCRIÇÃO DA NATUREZA JURÍDICA</div> <div>205-4 - Sociedade Anônima Fechada</div>		
<div>LOGRADOURO</div> <div>ROD CASTELO BRANCO, KM 260 + 3000M, SP 280, SENTIDO INTERIOR</div>	<div>NÚMERO S/N</div>	<div>COMPLEMENTO</div> <div>FAZENDA SAO PEDRO</div>
<div>CEP</div> <div>18.760-000</div>	<div>BAIRRO/DISTRITO</div> <div>ENTRERIOS</div>	<div>MUNICÍPIO</div> <div>CERQUEIRA CESAR</div> <div>UF</div> <div>SP</div>
<div>ENDEREÇO ELETRÔNICO</div>		<div>TELEFONE</div> <div>(14) 3711-1010</div>
<div>ENTE FEDERATIVO RESPONSÁVEL (EFR)</div> <div>*****</div>		
<div>SITUAÇÃO CADASTRAL</div> <div>ATIVA</div>	<div>DATA DA SITUAÇÃO CADASTRAL</div> <div>20/04/2016</div>	
<div>MOTIVO DE SITUAÇÃO CADASTRAL</div>		
<div>SITUAÇÃO ESPECIAL</div> <div>*****</div>	<div>DATA DA SITUAÇÃO ESPECIAL</div> <div>*****</div>	

Aprovado pela Instrução Normativa RFB nº 1.863, de 27 de dezembro de 2018.

Emitido no dia 13/10/2020 às 10:01:57 (data e hora de Brasília).

Página: 1/1

Consulta Quadro de Sócios e Administradores - QSA

CNPJ:	24.634.833/0001-72
NOME EMPRESARIAL:	RIO PARDO PARTICIPACOES S/A
CAPITAL SOCIAL:	R\$600,00 (Seiscentos reais)

O Quadro de Sócios e Administradores(QSA) constante da base de dados do Cadastro Nacional da Pessoa Jurídica (CNPJ) é o seguinte:

Nome/Nome Empresarial:	RENATO ZOGBI
Qualificação:	10-Diretor

Nome/Nome Empresarial:	LODOVICO TREVIZAN FILHO
Qualificação:	16-Presidente

Para informações relativas à participação no QSA, acessar o e-CAC com certificado digital ou comparecer a uma unidade da RFB.

Emitido no dia 13/10/2020 às 11:22 (data e hora de Brasília).

Empresas em Recuperação Judicial

Organograma:

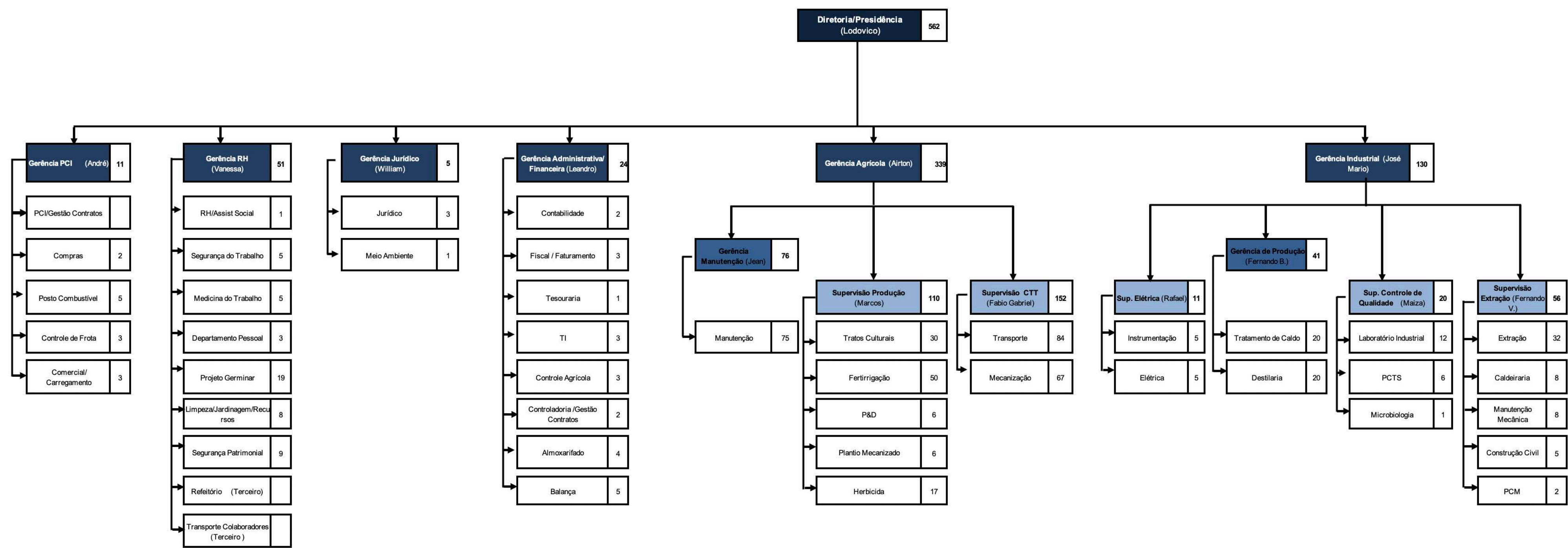

Indicadores de Mercado

PREÇO MÉDIO DO (KG) DE ATR – Açúcar Total Recuperável



Valores de ATR e Preço da Tonelada de Cana-de-açúcar - Consecana do Estado de São Paulo

Safr 2020/2021				
Mês/Ano	Mensal	Acumulado	Cana Campo ⁽¹⁾	Cana Esteira ⁽²⁾
	R\$/Kg ATR	R\$/Kg ATR	R\$/Ton.	R\$/Ton.
Abr/20	0,7005	0,7005	76,49	85,44
Mai	0,6934	0,6960	76,00	84,89
Jun	0,6765	0,6834	74,62	83,35
Jul	0,6588	0,6761	73,82	82,46
Ago	0,6939	0,6794	74,18	82,87
Set				
Out				
Nov				
Dez				
Jan/21				
Fev				
Mar				
Ajuste de Final de Safra				

Fonte: Consecana - Elaboração: UDOP

⁽¹⁾ Índice Cana Campo = 109,19 Kg ATR - valor sugerido para contratos de parceria quando a cota-parte do proprietário é entregue no campo.

⁽²⁾ Índice Cana Esteira = 121,97 Kg ATR - valor sugerido para contratos de parceria quando a cota-parte do proprietário é entregue na esteira.

- Os dados e informações apresentados são meramente informativos. A UDOP não se responsabiliza por negócios firmados tendo como base o conteúdo publicado neste relatório.

- A reprodução integral ou parcial é permitida desde que citadas as fontes.

Informações Financeiras e Operacionais

Principais Movimentações nas Contas do Balanço Patrimonial:

BALANÇO PATRIMONIAL					
Apurado em 26/11/2019					
USINA RIO PARDO S/A					
08.657.268/0001-02					
Em milhares de reais					
	jan/20	fev/20	mar/20	abr/20	mai/20
ATIVO	R\$ 222.458	R\$ 224.807	R\$ 213.699	R\$ 220.025	R\$ 228.875
<u>ATIVO CIRCULANTE</u>	<u>R\$ 137.337</u>	<u>R\$ 137.090</u>	<u>R\$ 119.173</u>	<u>R\$ 122.424</u>	<u>R\$ 135.667</u>
<u>DISPONÍVEL</u>	<u>R\$ 415</u>	<u>R\$ 390</u>	<u>R\$ 365</u>	<u>R\$ 892</u>	<u>R\$ 414</u>
Caixa e Equivalentes de Caixa	R\$ 415	R\$ 390	R\$ 365	R\$ 892	R\$ 414
	R\$ -	R\$ -	R\$ -	R\$ -	
<u>REALIZAVEL A CURTO PRAZO</u>	<u>R\$ 80.066</u>	<u>R\$ 80.231</u>	<u>R\$ 62.414</u>	<u>R\$ 61.455</u>	<u>R\$ 69.777</u>
Contas a receber/Clientes	R\$ 80.066	R\$ 80.231	R\$ 62.414	R\$ 61.455	R\$ 69.777
	R\$ -	R\$ -	R\$ -	R\$ -	
<u>ESTOQUES</u>	<u>R\$ 56.855</u>	<u>R\$ 56.469</u>	<u>R\$ 56.394</u>	<u>R\$ 60.077</u>	<u>R\$ 65.476</u>
Estoques	R\$ 4.372	R\$ 3.901	R\$ 3.350	R\$ 5.936	R\$ 14.222
Impostos a recuperar	R\$ 4.665	R\$ 4.806	R\$ 5.369	R\$ 5.646	R\$ 6.093
Adiantamentos a Fornecedores	R\$ 38.743	R\$ 38.191	R\$ 38.659	R\$ 39.862	R\$ 38.880
Ativos Biológicos	R\$ 9.075	R\$ 9.571	R\$ 9.016	R\$ 8.633	R\$ 6.281
<u>ATIVO NÃO CIRCULANTE</u>	<u>R\$ 85.121</u>	<u>R\$ 87.718</u>	<u>R\$ 94.526</u>	<u>R\$ 97.601</u>	<u>R\$ 93.208</u>
<u>REALIZAVEL A LONGO PRAZO</u>	<u>R\$ 698</u>	<u>R\$ 702</u>	<u>R\$ 702</u>	<u>R\$ 701</u>	<u>R\$ 692</u>
Depósitos Judiciais	R\$ 693	R\$ 693	R\$ 693	R\$ 692	R\$ 683
Impostos a recuperar	R\$ 5	R\$ 8	R\$ 8	R\$ 8	R\$ 8
Investimentos	R\$ 1	R\$ 1	R\$ 1	R\$ 1	R\$ 1
<u>IMOBILIZADO</u>	<u>R\$ 84.423</u>	<u>R\$ 87.016</u>	<u>R\$ 93.824</u>	<u>R\$ 96.900</u>	<u>R\$ 92.516</u>
Imobilizado	R\$ 83.772	R\$ 86.368	R\$ 93.179	R\$ 96.257	R\$ 91.876
Intangível	R\$ 651	R\$ 648	R\$ 645	R\$ 643	R\$ 640
	R\$ -	R\$ -	R\$ -		
	R\$ -	R\$ -	R\$ -		
	R\$ -	R\$ -	R\$ -		
<u>(-)DEPRECIAÇÃO E AMORTIZAÇÕES</u>	<u>R\$ -</u>	<u>R\$ -</u>	<u>R\$ -</u>	<u>R\$ -</u>	<u>R\$ -</u>
(-)Imóveis					
(-)Equipamentos de Informática					
(-)Maquinas e Equipamentos					
(-)Veículos					

Informações Financeiras e Operacionais

Principais Movimentações nas Contas do Balanço Patrimonial:

PASSIVO e PATRIMÔNIO LÍQUIDO	R\$	222.458	R\$	224.807	R\$	213.699	R\$	220.025	R\$	228.875
<u>PASSIVO CIRCULANTE</u>	<u>R\$</u>	<u>713.849</u>	<u>R\$</u>	<u>721.645</u>	<u>R\$</u>	<u>308.943</u>	<u>R\$</u>	<u>742.572</u>	<u>R\$</u>	<u>753.496</u>
<u>FORNECEDORES</u>	<u>R\$</u>	<u>90.545</u>	<u>R\$</u>	<u>86.904</u>	<u>R\$</u>	<u>73.310</u>	<u>R\$</u>	<u>91.473</u>	<u>R\$</u>	<u>94.874</u>
Fornecedores a Pagar	R\$	90.545	R\$	86.904	R\$	73.310	R\$	91.473	R\$	94.874
<u>FINANCIAMENTOS</u>	<u>R\$</u>	<u>516.160</u>	<u>R\$</u>	<u>516.837</u>	<u>R\$</u>	<u>126.152</u>	<u>R\$</u>	<u>532.252</u>	<u>R\$</u>	<u>532.486</u>
Empréstimos e Financiamentos Terceiro	R\$	227.011	R\$	227.688	R\$	121.743	R\$	243.103	R\$	243.337
Empréstimos e Financiamentos Partes Relacionadas	R\$	284.740	R\$	284.740	R\$	-	R\$	284.740	R\$	284.740
Instrumentos financeiros Derivativos	R\$	4.409	R\$	4.409	R\$	4.409	R\$	4.409	R\$	4.409
<u>OBRIGAÇÕES TRABALHISTAS</u>	<u>R\$</u>	<u>30.661</u>	<u>R\$</u>	<u>30.526</u>	<u>R\$</u>	<u>30.655</u>	<u>R\$</u>	<u>31.355</u>	<u>R\$</u>	<u>33.285</u>
Salários, Férias e Encargos a pagar	R\$	30.661	R\$	30.526	R\$	30.655	R\$	31.355	R\$	33.285
<u>OBRIGAÇÕES TRIBUTÁRIAS</u>	<u>R\$</u>	<u>35.872</u>	<u>R\$</u>	<u>37.898</u>	<u>R\$</u>	<u>38.298</u>	<u>R\$</u>	<u>38.723</u>	<u>R\$</u>	<u>39.370</u>
Impostos e Contribuições	R\$	21.082	R\$	22.187	R\$	23.743	R\$	23.853	R\$	22.384
Parcelamento de Impostos	R\$	14.790	R\$	15.711	R\$	14.555	R\$	14.870	R\$	16.986
<u>OUTRAS OBRIGAÇÕES</u>	<u>R\$</u>	<u>40.611</u>	<u>R\$</u>	<u>49.480</u>	<u>R\$</u>	<u>40.528</u>	<u>R\$</u>	<u>48.769</u>	<u>R\$</u>	<u>53.481</u>
Adiantamentos de Clientes	R\$	430	R\$	8.552	R\$	428	R\$	8.082	R\$	12.704
Outros Parcelamentos	R\$	38	R\$	38	R\$	880	R\$	248	R\$	256
Outras Contas	R\$	40.143	R\$	40.890	R\$	5.205	R\$	40.439	R\$	40.521
Recuperação Judicial a Pagar					R\$	34.015				
<u>PASSIVO NÃO CIRCULANTE</u>	<u>R\$</u>	<u>138.681</u>	<u>R\$</u>	<u>136.675</u>	<u>R\$</u>	<u>411.924</u>	<u>R\$</u>	<u>121.717</u>	<u>R\$</u>	<u>123.333</u>
<u>FINANCEIRO</u>	<u>R\$</u>	<u>75.124</u>	<u>R\$</u>	<u>75.124</u>	<u>R\$</u>	<u>61.732</u>	<u>R\$</u>	<u>61.732</u>	<u>R\$</u>	<u>61.732</u>
Instrumentos financeiros Derivativos	R\$	3.203	R\$	3.203	R\$	3.203	R\$	3.203	R\$	3.203
Empréstimos e Financiamentos Terceiros	R\$	71.921	R\$	71.921	R\$	58.529	R\$	58.529	R\$	58.529
<u>TRIBUTÁRIO</u>	<u>R\$</u>	<u>62.947</u>	<u>R\$</u>	<u>60.943</u>	<u>R\$</u>	<u>59.847</u>	<u>R\$</u>	<u>58.769</u>	<u>R\$</u>	<u>60.402</u>
Parcelamento de Impostos	R\$	56.809	R\$	54.805	R\$	54.129	R\$	53.051	R\$	54.684
Passivo Fiscal Diferidos	R\$	6.138	R\$	6.138	R\$	5.718	R\$	5.718	R\$	5.718
<u>OUTRAS OBRIGAÇÕES</u>	<u>R\$</u>	<u>610</u>	<u>R\$</u>	<u>608</u>	<u>R\$</u>	<u>290.345</u>	<u>R\$</u>	<u>1.216</u>	<u>R\$</u>	<u>1.199</u>
Parcelamento de Outras contas	R\$	185	R\$	183	R\$	180	R\$	791	R\$	774
Provisão de Riscos Trabalhistas	R\$	425	R\$	425	R\$	425	R\$	425	R\$	425
Recuperação Judicial a Pagar					R\$	289.740				
<u>PATRIMÔNIO LÍQUIDO</u>	<u>-R\$</u>	<u>630.073</u>	<u>-R\$</u>	<u>633.515</u>	<u>-R\$</u>	<u>507.166</u>	<u>-R\$</u>	<u>644.264</u>	<u>-R\$</u>	<u>647.954</u>
<u>CAPITAL SOCIAL</u>	<u>R\$</u>	<u>202.040</u>	<u>R\$</u>	<u>202.040</u>	<u>R\$</u>	<u>202.040</u>	<u>R\$</u>	<u>202.040</u>	<u>R\$</u>	<u>202.040</u>
Capital Social	R\$	202.040	R\$	202.040	R\$	202.040	R\$	202.040	R\$	202.040
<u>LUCROS OU PREJUÍZOS ACUMULADOS</u>	<u>-R\$</u>	<u>832.113</u>	<u>-R\$</u>	<u>835.555</u>	<u>-R\$</u>	<u>709.207</u>	<u>-R\$</u>	<u>846.304</u>	<u>-R\$</u>	<u>849.994</u>
Ajuste de Exercício Anterior	R\$	15.002	R\$	15.002	R\$	15.002	R\$	15.002	R\$	15.002
Prejuízos / Lucros do Acumulados	-R\$	840.736	-R\$	840.736	-R\$	840.736	-R\$	857.815	-R\$	857.815
Prejuízos / Lucros do Período	-R\$	6.379	-R\$	9.821	R\$	116.527	-R\$	3.491	-R\$	7.181

Informações Financeiras e Operacionais

Principais Movimentações nas Contas do Balanço Patrimonial:

BALANÇO PATRIMONIAL RIO PARDO PARTICIPAÇÕES S.A 24.634.833/0001-72 Em milhares de reais					
	jan/20	fev/20	mar/20	abr/20	mai/20
ATIVO	R\$ 2.240.698	R\$ 1.595.276	R\$ 4.009.879	R\$ 3.746.676	R\$ 12.135.846
ATIVO CIRCULANTE	R\$ 2.240.598	R\$ 1.595.176	R\$ 4.009.779	R\$ 3.746.576	R\$ 12.135.746
DISPONÍVEL	R\$ 2.240.598	R\$ 1.595.176	R\$ 4.009.779	R\$ 3.746.576	R\$ 12.135.746
Caixa e Equivalentes de Caixa	R\$ 2.240.598	R\$ 1.595.176	R\$ 4.009.779	R\$ 3.746.576	R\$ 12.135.746
REALIZAVEL A CURTO PRAZO	R\$ -	R\$ -	R\$ -	R\$ -	R\$ -
Contas a receber/Clientes	R\$ -	R\$ -	R\$ -	R\$ -	R\$ -
ESTOQUES	R\$ -	R\$ -	R\$ -	R\$ -	R\$ -
ATIVO NÃO CIRCULANTE	R\$ 100	R\$ 100	R\$ 100	R\$ 100	R\$ 100
REALIZAVEL A LONGO PRAZO	R\$ 100	R\$ 100	R\$ 100	R\$ 100	R\$ 100
Investimentos	R\$ 100	R\$ 100	R\$ 100	R\$ 100	R\$ 100
IMOBILIZADO					
(-)DEPRECIACÃO E AMORTIZAÇÕES					
PASSIVO e PATRIMÔNIO LÍQUIDO	R\$ 2.240.698	R\$ 1.595.276	R\$ 4.009.879	R\$ 3.746.676	R\$ 12.135.846
PASSIVO CIRCULANTE	R\$ 2.243.746	R\$ 1.598.447	R\$ 4.013.141	R\$ 3.750.028	R\$ 12.139.262
FORNECEDORES	R\$ 2.243.746	R\$ 1.598.447	R\$ 4.013.141	R\$ 3.750.028	R\$ 12.139.262
Partes Relacionadas	2.243.746	1.598.447	4.013.141	3.750.028	12.139.262
FINANCIAMENTOS					
OBRIGAÇÕES TRABALHISTAS					
OBRIGAÇÕES TRIBUTÁRIAS					
OUTRAS OBRIGAÇÕES					
Recuperação Judicial a Pagar					
PASSIVO NÃO CIRCULANTE	R\$ -	R\$ -	R\$ -	R\$ -	R\$ -
FINANCEIRO					
TRIBUTÁRIO					
OUTRAS OBRIGAÇÕES					
PATRIMÔNIO LÍQUIDO	-R\$ 3.048	-R\$ 3.171	-R\$ 3.260	-R\$ 3.351	-R\$ 3.416
CAPITAL SOCIAL	R\$ 300	R\$ 300	R\$ 300	R\$ 300	R\$ 300
Capital Social	R\$ 300	R\$ 300	R\$ 300	R\$ 300	R\$ 300
LUCROS OU PREJUÍZOS ACUMULADOS	-R\$ 3.348	-R\$ 3.471	-R\$ 3.561	-R\$ 3.651	-R\$ 3.716
Ajuste de Exercício Anterior					
Prejuízos / Lucros do Acumulados	-R\$ 3.270	-R\$ 3.270	-R\$ 3.270	-R\$ 3.270	-R\$ 3.270
Prejuízos / Lucros do Período	-R\$ 78	-R\$ 201	-R\$ 291	-R\$ 381	-R\$ 446

Informações Financeiras e Operacionais

Estoque:

-----DATASUL - ESTOQUE - CE0404RP - V:2.00.00.028		
USINA RIO PARDO S/A EM RECUP. JUDICIAL	Valorização dos Estoques	Página: 111
Período: 5 - 01/05/2020 a 31/05/2020		08/06/2020 - 12:48:23
----- Totais Gerais -----		
101 - T01	:	10.230.237,28
101 - ALM	:	3.178.230,77
101 - PRO	:	744.828,67
101 - DTI	:	725,30
101 - PDS	:	128.930,54
101 - tca	:	7.273,76
101 - pla	:	61.852,80
101 - thv	:	28.489,23
101 - LUB	:	251.197,97
101 - POS	:	93.373,81
101 - C01	:	2.698,55
101 - c02	:	15.244,25
101 - c05	:	19.223,26
101 - c22	:	17.680,21
101 - C94	:	4.643,05
101 - ra1	:	27.525,76
101 - TER	:	6.921.546,43
Valorização Total Geral:		21.733.701,64

Informações Financeiras e Operacionais

Movimentação de Colaboradores:

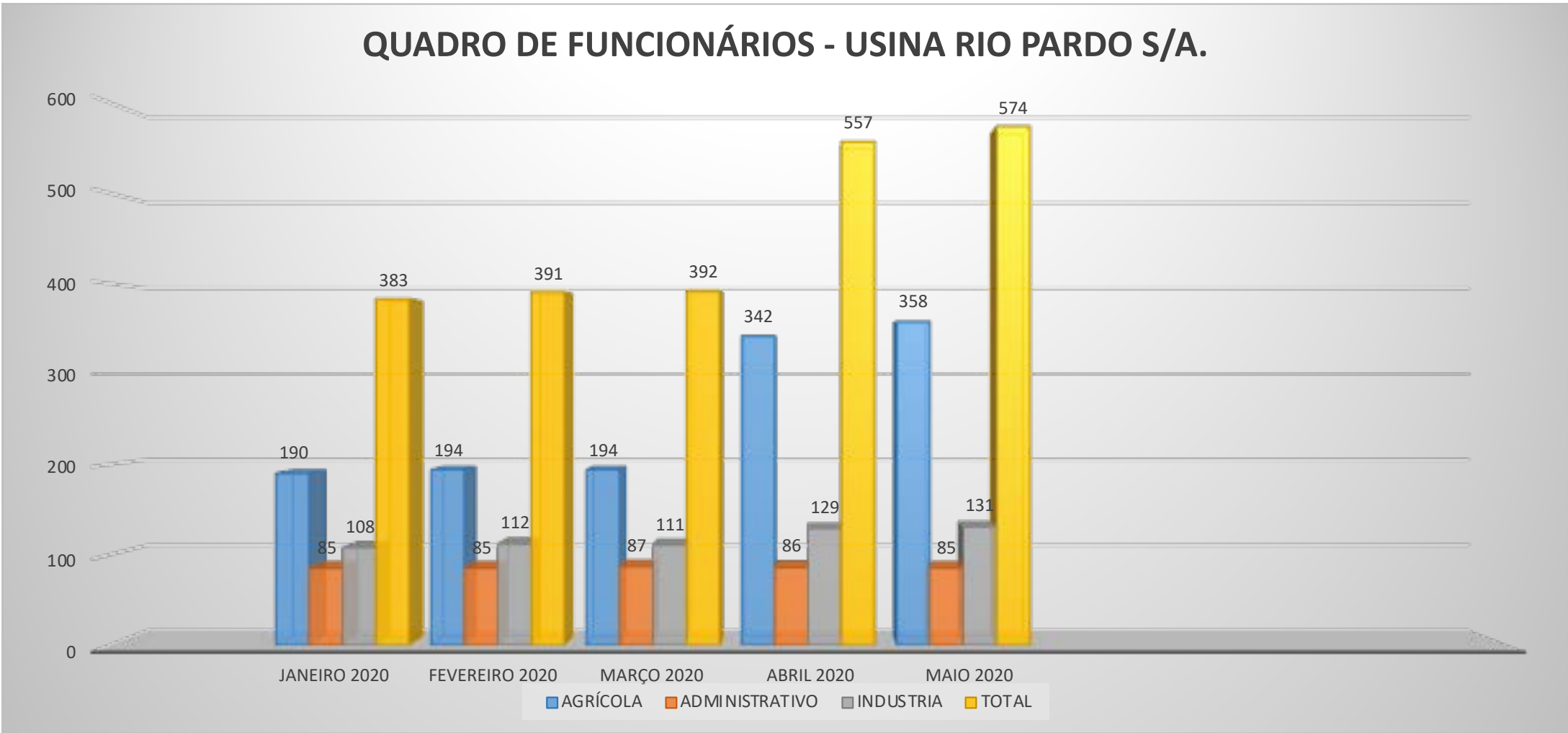

SETOR	JANEIRO 2020	FEVEREIRO 2020	MARÇO 2020	ABRIL 2020	MAIO 2020
AGRÍCOLA	190	194	194	342	358
ADMINISTRATIVO	85	85	87	86	85
INDÚSTRIA	108	112	111	129	131
TOTAL	383	391	392	557	574

Movimentação / Mês	jan/20	fev/20	mar/20	abr/20	mai/20
Demissões	6	4	3	6	13
Admissões	2	12	5	168	32

Informações Financeiras e Operacionais

Análise da Demonstração de Resultados:

USINA RIO PARDO S/A

08.657.268/0001-02

Em milhares de reais

mai/20

1 - LIQUIDEZ CORRENTE

ATIVO CIRCULANTE
PASSIVO CIRCULANTE



135.667
753.496

0,18

A empresa tem R\$0,18 centavos para cada R\$1,00 que tem em dívidas

2 - LIQUIDEZ SECA

ATIVO CIRCULANTE - ESTOQUE
PASSIVO CIRCULANTE



70.191
753.496

0,09

A empresa tem R\$0,09 centavos para cada R\$1,00 que tem em dívidas.

3 - LIQUIDEZ GERAL

ATIVO CIRCULANTE + ATIVO REALIZAVEL (LP)
EXIGIVEL TOTAL



136.359
876.829

0,16

A empresa tem R\$0,16 centavos para cada R\$1,00 que tem em dívidas.

Condições e Prazos de Pagamento do PRJ

Classe I - Credores Trabalhistas

(A) Os créditos de até R\$100.000,00 serão pagos em até 30 (trinta) dias após a homologação do plano ou da definitiva habilitação do respectivo crédito trabalhista.

(B) Os créditos de valor superior podem optar por (b.1) receber, além dos R\$100.000,00, a quantia de R\$50.000,00 (a ser paga em 5 dias após a primeira parcela), outorgando quitação do saldo; ou (b.2) receber o que ultrapassar R\$100.000,00 nas mesmas condições dos quirografários. (cláusula 7.1)

Classe II - Credores com Garantia Real

Pagamento em 5 (cinco) períodos de safra, em parcelas mensais durante os meses de maio a novembro de cada ano (período de cada safra), acrescidos de TR e sem deságio. (cláusula 8.1).

Classe III - Credores Quirografários, com Privilégio Especial, com Privilégio Geral ou Subordinados

O valor de até R\$3.000,00 será pago até o último dia útil de junho de 2020. (cláusula 9.1)

A regra geral dos quirografários consiste no pagamento, primeiro, de 6% do crédito, sendo 7,5% desta fração nos três primeiros períodos de safra após a homologação do plano, 18,5% nos sete períodos de safra subsequentes e, por fim, 74% em parcela única no último dia útil de novembro do décimo primeiro período de safra; segundo, dos restantes 94% do crédito em parcela única a ser paga no último dia útil de novembro de 2050, tudo com correção pela TR e sem juros. (cláusula 9.2).

Condições e Prazos de Pagamento do PRJ

Ainda será possível, apenas se ocorrer, cumulativamente, a troca do controle acionário da Usina Rio Pardo e caixa mínimo de R\$80.000.000,00 após o segundo aniversário do plano, a antecipação dos pagamentos dos quirografários, com o recebimento de 10% do remanescente em até 30 (trinta) dias úteis após a verificação do caixa mínimo, com a quitação, pelo credor, do que sobejar. (cláusula 9.2.1).

Por fim, ainda há a opção, dirigida apenas àqueles titulares de crédito superior a R\$2.000.000,00, de escolher por receber conforme a regra geral dos quirografários (cláusula 9.3.2) ou 10% do crédito.

A regra geral dos quirografários consiste no pagamento, primeiro, de 6% do crédito, sendo 7,5% desta fração nos três primeiros períodos de safra após a homologação do plano, 18,5% nos sete períodos de safra subsequentes e, por fim, 74% em parcela única no último dia útil de novembro do décimo primeiro período de safra; segundo, dos restantes 94% do crédito em parcela única a ser paga no último dia útil de novembro de 2050, tudo com correção pela TR e sem juros. (cláusula 9.2) em até 6 (seis) meses da homologação do plano (cláusula 9.3.3).

Classe IV - ME e EPP

O valor de até R\$3.000,00 será pago em até 180 (cento e oitenta) dias da homologação. (cláusula 10.1).

Os titulares de crédito maior podem optar por (A) receber mais R\$2.000,00, sem prejuízo do valor previsto na cláusula 10.1, mas com a obrigação de dar quitação do que sobejar (cláusula 10.3); ou (B) receber o saldo no período de 5 (cinco) safras, com correção pela TR e com juros de 1% ao ano, iniciando-se os pagamentos em maio do segundo período de safra após a homologação do plano. (cláusula 10.4).

Condições e Prazos de Pagamento do PRJ

Credores Fornecedores Estratégicos

Aqueles que continuarem fornecendo cana-de-açúcar, produtos ou serviços essenciais ou mantiverem contratos de parceria agrícola e de arrendamento rural com as recuperandas receberão o seu crédito com correção pelo CDI, a ser pago no prazo equivalente a 3 (três) períodos de safra e com bônus de adimplência de 15% em favor das devedoras. (cláusula 11.1).

Relatório da Visita de Constatação da Administração Judicial

Em 25 de setembro de 2020, às 10 horas, em cumprimento ao disposto no artigo 22, inciso 11, letra "a" da Lei 11.101 /2005 esta Administração Judicial iniciou a visita e constatação nas dependências da empresa Usina Rio Pardo S/A, CNPJ/MF 08.657.268/0001-02, que se encontra em processo de recuperação judicial, situada na Fazenda São Pedro, s/nº Km 260 + 300 metros da estrada rodoviária estadual nº 280 - Rodovia Castelo Branco - Bairro Entrerios no município e comarca de Cerqueira Cesar - SP - CEP 18.760-000.

Para o ato se fizeram presentes o Administrador Judicial Orlando Geraldo Pampado e os assistentes de administração Fábio Leandro Barros e Fábio Vivan Pampado.

Esta Administração Judicial foi recebida pelo Diretor Jurídico da Recuperanda, o advogado Willian Matheus Martinez.

Em seguida iniciou-se a constatação na empresa com a visita nas dependências da fábrica e nas áreas de plantio.

Adentrando no primeiro pavimento da linha de produção e já tendo vista geral da empresa, foi possível observar que a mesma se encontra em pleno funcionamento e operação.

Seguem os flagrantes fotográficos dos locais percorridos:

Relatório da Visita de Constatação da Administração Judicial

PARQUE INDUSTRIAL



Relatório da Visita de Constatação da Administração Judicial



AMPLIAÇÃO DO PARQUE INDUSTRIAL

Cumprе destacar, segundo informações da Recuperanda, o grande investimento, em andamento, tendente a ampliar seu parque industrial para produção e desenvolvimento de um novo produto, que será detalhado nos próximos relatórios.

Relatório da Visita de Constatação da Administração Judicial

Setor de Produção de Açúcar - desativado desde 2018



Conforme informado por esta Administração Judicial em constatação realizada em 20/02/2020, a linha de produção de açúcar se encontrava totalmente desativada. Não obstante ter sido informado pelo responsável técnico que desde 2018 não se produz açúcar, o setor encontrava-se inserido no ciclo de manutenção/preservação dos maquinários da empresa.

Nesta constatação de 25/09/2020, reitera-se que o setor de produção de açúcar permanece desativado e com o maquinário totalmente revisado. A Recuperanda informou que, a depender das movimentações do mercado, seria possível restabelecer o funcionamento dos maquinários em poucos dias.

Relatório da Visita de Constatação da Administração Judicial

Setor de Produção de Açúcar - desativado desde 2018



Conforme informado por esta Administração Judicial em constatação realizada em 20/02/2020, a linha de produção de açúcar se encontrava totalmente desativada. Não obstante ter sido informado pelo responsável técnico que desde 2018 não se produz açúcar, o setor encontrava-se inserido no ciclo de manutenção/preservação dos maquinários da empresa.

Nesta constatação de 25/09/2020, reitera-se que o setor de produção de açúcar permanece desativado e com o maquinário totalmente revisado. A Recuperanda informou que, a depender das movimentações do mercado, seria possível restabelecer o funcionamento dos maquinários em poucos dias.

Relatório da Visita de Constatação da Administração Judicial

EQUIPAMENTO DE PLANTIO MEIOSI



Relatório da Visita de Constatação da Administração Judicial

PLANTIO NA MODALIDADE DE MEIOSI



Relatório da Visita de Constatação da Administração Judicial

IMPLANTAÇÃO DE VIVEIRO DE MUDAS - MPB



Relatório da Visita de Constatação da Administração Judicial

ÁREAS AGRÍCOLAS - PLANTIO



Note-se o fato de que, conforme informação da Recuperanda, ao longo da atual safra, a Usina Rio Pardo, por si e por meio de parcerias com fornecedores e demais “players” atuantes do setor sucroenergético, realizou volumoso plantio e tratos culturais na matéria-prima necessária (cana-de-açúcar).

Relatório da Visita de Constatação da Administração Judicial

ÁREAS AGRÍCOLAS - PLANTIO



Relatório da Visita de Constatação da Administração Judicial

ÁREAS AGRÍCOLAS



Relatório da Visita de Constatação da Administração Judicial

ÁREAS AGRÍCOLAS



Relatório da Visita de Constatação da Administração Judicial

ÁREAS AGRÍCOLAS



Relatório da Visita de Constatação da Administração Judicial

ÁREAS AGRÍCOLAS



Relatório da Visita de Constatação da Administração Judicial

ÁREAS AGRÍCOLAS



Relatório da Visita de Constatação da Administração Judicial

ÁREAS AGRÍCOLAS



Considerações Finais

Cabe destacar que a empresa Recuperanda se encontra em período de produção industrial, cujo término da respectiva safra se dará em meados de novembro de 2020, cumprindo integralmente seu atual plano de safra.

Ressalta-se que a Recuperanda vem efetuando o pagamento de seus credores, o que, até o presente momento, totaliza o valor de **R\$ 16.602.000,00 (dezesseis milhões e seiscentos e dois mil reais)**, a seguir especificado:

- Classe Trabalhista: R\$ 1.224.000,00
- Classe Quirografária: R\$ 11.808.000,00
- Classe Estratégica: R\$ 3.570.000,00

A Recuperanda informou, ainda, que, tendo em vista a aprovação do plano de recuperação judicial ocorrido em dezembro de 2019, houve o interesse por terceiros na aquisição do controle acionário da companhia - aquisição que se encontra em estágio avançado de negociação, visando a troca de controle acionário, conforme permissivo aprovado no Plano de Recuperação Judicial.

Por fim, cumpre informar que alguns dados ainda estão pendentes de entrega pela empresa Recuperanda. Esta Administração Judicial foi informada de que os levantamentos dos dados estão um pouco mais lento para envio em razão do período de auditoria obrigatória na empresa. Tão logo recebidos os dados, estes constarão dos próximos relatórios.

Cerqueira César, 15 de outubro de 2020.